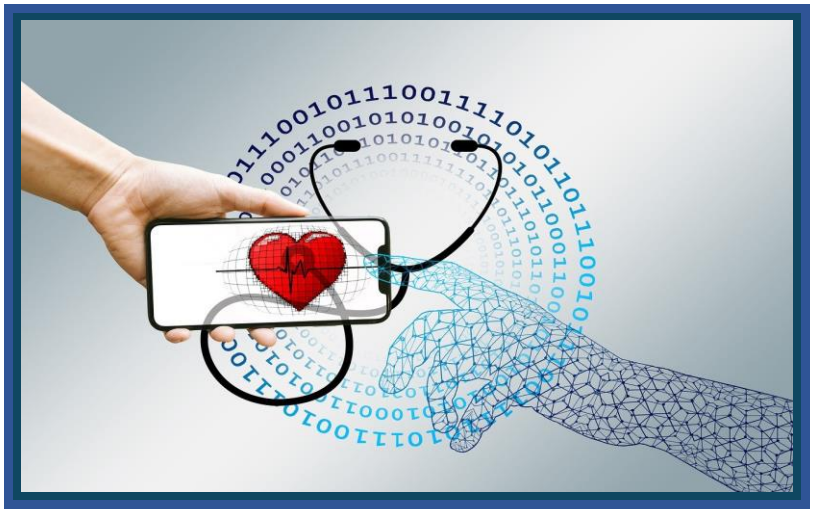

PROgymnasium
Bensberg e. V.

Begegnungsstätte
PRO Treff

Infoveranstaltung zum Thema
Patientenverfügung

Montag, 02.03.2026
10:00 Uhr – 11:30 Uhr

Sie erhalten Informationen zum Erstellen einer Patientenverfügung und worauf man besonders achten sollte. Ausreichend Zeit für Fragen ist vorhanden.

Gebühr **kostenfrei, um Spende wird gebeten**
Leitung **Claudia Freudenberger,**
Betreuungsbehörde der Stadt Bergisch Gladbach

!!!Wir bitten um frühzeitige Anmeldung!!!

Im Büro des PRO Treff, Telefon: 02204 – 954815
Email: pro.treff@progymnasium.de