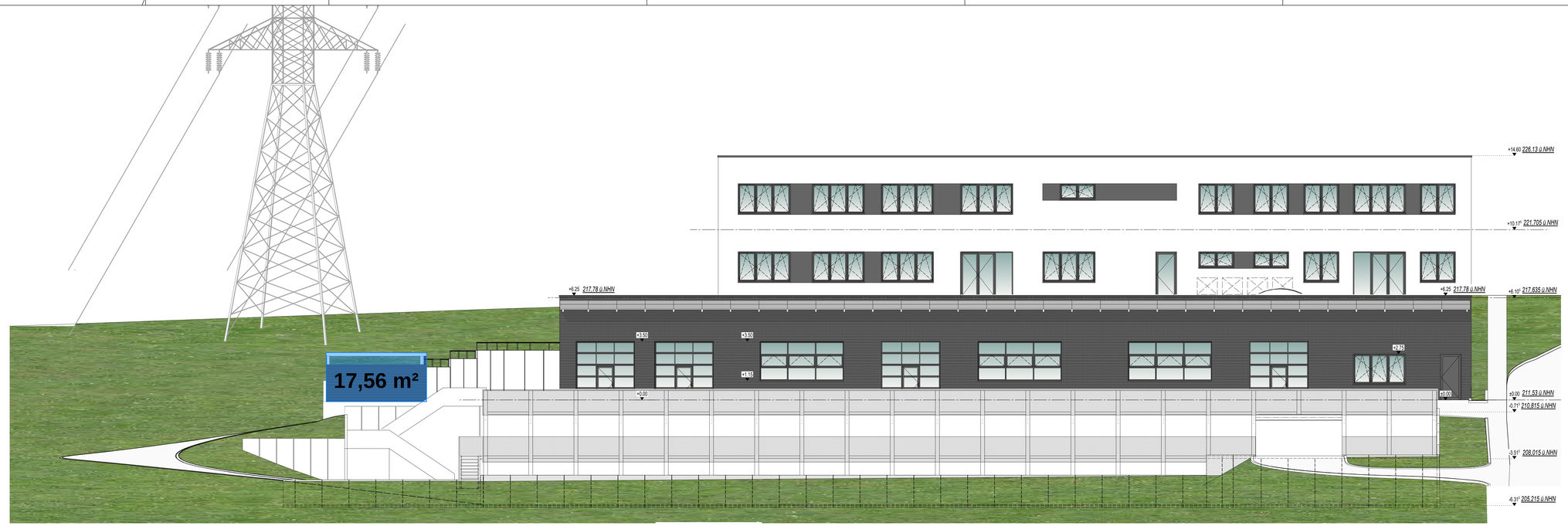

- Ostansicht -

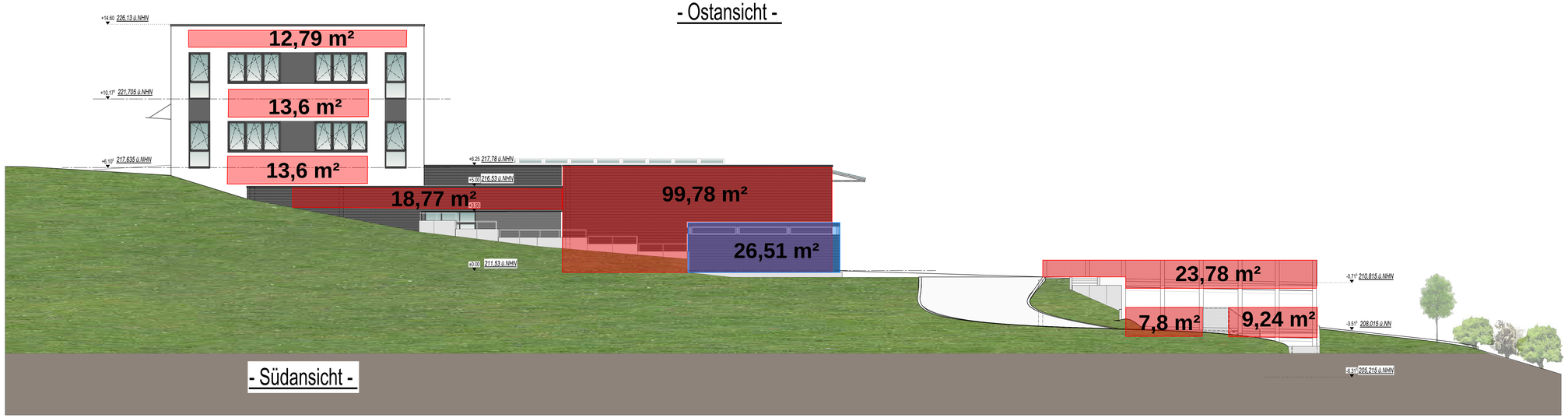

- Südansicht -

Der Bauherr / Bevollmächtiger	Der Entwurfsverfasser / Antragsteller
Ort: den -.-.2022	Ort: den -.-.2022

Index	Datum	Bearbeiter	Index-Notiz
F	14.07.2022	Mdra	Höhen bezogen auf NHN anstatt NN
E	06.05.2022	ECel	Stahltreppe eingetragen (2. Rettungsweg)
D	23.03.2022	Mdra	Photovoltaik an Werkstatt eingetragen
C	02.02.2022	ECel	Fenster Treppenhaus 2 eingetragen, Fluchttreppe verschoben
B	18.01.2022	ECel	Höhen ü.NN eingetragen
A	17.01.2022	ECel	Erstellung

Generalunternehmer:

QUADRANT BAU GmbH

Quadrant Bau GmbH
Lise-Meitner-Straße 16a
46446 Emmerich am Rhein

Entwurfsverfasser:

PEN GmbH
Peter Kaster
Lise-Meitner-Straße 16a
46446 Emmerich am Rhein

Bauherr: Thilo und Tobias Kamps
Hafenweg 4
59192 Bergkamen

Bauvorhaben: Porsche Zentrum Werkstatt mit Parkhaus & Bürogebäude in Bensberg
-
-

Planinhalt: Ansichten Ost & Süd

Maßstab: 1:100

gezeichnet: ECel

Index: F

Projektnummer: 0031_QA

Plannummer: BA07

h/b = 594 / 1189 (0.71m2)

Allplan 2021