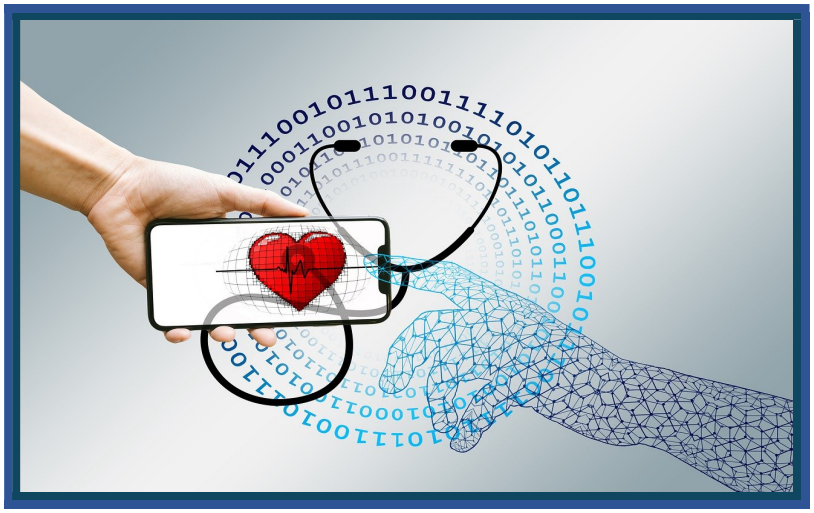

PROgymnasium
Bensberg e. V.

Begegnungsstätte
PRO Treff

Infoveranstaltung zum Thema

Patientenverfügung

Mittwoch, 14.10.2026
14:00 Uhr – 15:30 Uhr

Sie erhalten Informationen zum Erstellen einer Patientenverfügung und worauf man besonders achten sollte. Ausreichend Zeit für Fragen ist vorhanden.

Gebühr kostenfrei, um Spende wird gebeten
Leitung Claudia Freudenberger,
Betreuungsbehörde der Stadt Bergisch Gladbach

!!!Wir bitten um frühzeitige Anmeldung!!!

Im Büro des PRO Treff, Telefon: 02204 – 954815
Email: pro.treff@progymnasium.de