



Stadtteilbücherei
Bensberg



Bücherei Bensberg



Treffpunkt für alle Menschen
- Projekt Inklusion -

Kommen Sie uns besuchen.

Sie können bei uns:

- Bücher und Zeitungen lesen
oder
- an einem Computer arbeiten
- und ins Internet gehen.

Dafür müssen Sie nicht bezahlen

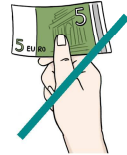

Wir haben viele verschiedene Medien.

Medien sind:

- Bücher in **Leichter Sprache**
 - Bücher in Alltags-Sprache
 - Kinder-Bücher
 - Romane und Rat-Geber
- oder**
- Filme mit Untertitel
 - Hör-Bücher und Musik-CDs
 - Kurs-Gebärden-Sprache
 - Zeitungen



Unsere Medien können Sie aus-leihen.

aus-leihen bedeutet:

Sie können die Medien mit nach Hause nehmen und dürfen sie einige Zeit behalten.

Dazu brauchen Sie einen **Bücherei-Ausweis.**



Sie wollen einen Bücherei-Ausweis.

Kommen Sie zur **An-Meldung.**

Wir helfen Ihnen bei Ihrem **Antrag** für den **Bücherei-Ausweis.**



Zeigen Sie uns:

- Ihren **Personal-Ausweis.**
- Oder Ihren **Reise-Pass** zusammen mit einer **Bestätigung** vom **Einwohner-Melde-Amt.**

Dann wissen wir, wo Sie wohnen.

Der **Bücherei-Ausweis** ist nur für Sie bestimmt.
Andere Menschen dürfen ihn **nicht** benutzen.

Passen Sie gut auf Ihren
Bücherei-Ausweis auf.

Informieren Sie uns:

- wenn Sie eine neue Adresse haben.
- Oder wenn Sie Ihren Ausweis verloren haben.



Mit dem **Bücherei-Ausweis** können Sie
die **Medien kosten-frei** aus-leihen.

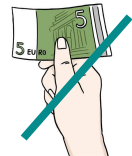

Für manche Medien müssen Sie
1 Euro oder **2 Euro** bezahlen.



Diese Medien haben einen
gelben Auf-Kleber.



Das kostet der Bücherei-Ausweis.

<p>Kinder und Jugendliche bis 17 Jahre</p>	<p>kosten-frei</p> 
<p>Erwachsene</p>	<p>1 Jahr kostet 21,00 € ½ Jahr kostet 12,00 € 1 Tag 3,00 €</p>
<p>Ehe-Paare zusammen</p>	<p>1 Jahr kostet 35,00 € ½ Jahr kostet 20,00 €</p>
<ul style="list-style-type: none"> • Schüler ab 18 Jahren • Auszubildende • Bundesfreiwilligen-Dienst 	<p>1 Jahr kostet 10,00 €</p>
<p>Menschen, die Sozial-Hilfe oder ALG II bekommen.</p>	<p>1 Jahr kostet 6,00 €</p>

Das sind unsere Leih-Fristen.

Leih-Fristen bedeutet:

Sie dürfen die Medien für eine bestimmte Zeit behalten.



Sie leihen Medien aus.

Die Medien dürfen Sie
4 Wochen behalten.



Bei der Aus-Leihe geben wir
Ihnen einen **Beleg**.



Auf dem **Beleg** ist ein **Datum**.

An diesem Tag müssen Sie
die Medien **zurück-geben**.



Sie wollen die Medien länger behalten.

Sie können die Medien **kosten-frei**
länger behalten.

Fragen Sie uns:

- am Telefon
- oder kommen Sie uns besuchen
- oder schreiben Sie eine E-Mail

Sie können die Leih-Frist **2 Mal** verlängern,
wenn Ihre Medien **nicht vor-bestellt** sind.



Das ist wichtig.

Die Leih-Frist ist zu Ende.

Bitte bringen Sie die Medien
sauber und **pünktlich** zurück.



Sie geben die Medien zu spät zurück.

Das kostet Geld.

ab dem 3. Tag	für jedes Teil: 0,50 €
ab dem 7. Tag	für jedes Teil: 1,50 €
ab dem 12. Tag	für jedes Teil: 2,50 €

Sie können Medien vor-bestellen.

Sie wollen Medien aus-leihen, die ein anderer Mensch aus-geliehen hat.

Sagen Sie uns Bescheid und bezahlen **1 Euro für jedes Teil.**



Wir informieren Sie, wenn die Medien wieder in der Bücherei sind.

Sie bekommen ein Kunden-Konto.

Mit dem **Bücherei-Ausweis** bekommen Sie ein **Kunden-Konto**.

Lesen Sie im Internet:

www.stadtbuecherei-gl.de

Hier können Sie:

- Medien vor-bestellen
- oder Leih-Fristen verlängern



Veranstaltungen

Das sind unsere **Veranstaltungen**:

- Führungen und Lesungen
- Bilder-Buch-Kino mit
Gebärden-Sprach-Dolmetscher*in

In der Bücherei ist eine **Funk-Kommunikations-Anlage** für Schwerhörige.

Fragen Sie uns!

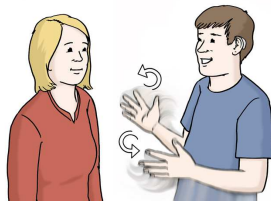

Adresse

Bücherei Bensberg
Schlossstraße 46 - 48
51429 Bergisch Gladbach

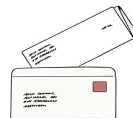

E-Mail

buecherei-bensberg@web.de



Telefon

02204 - 55357



Öffnungszeiten

Dienstag	13:00 - 18:00 Uhr
Mittwoch	10:00 - 13:00 Uhr
Donnerstag	13:00 - 18:00 Uhr
Freitag	13:00 - 18:00 Uhr
Samstag	10:00 - 13:00 Uhr

Fotos von der Bücherei

Das ist unsere An-Meldung:



Das sind einige Medien und Sitz-Plätze:



Der Text und das barrierefreie Layout nach den Regeln der Leichten Sprache sind von Angelika Nelles-Rehbach. Sie ist Übersetzerin für Leichte Sprache und Förder-Mitglied im Netzwerk Leichte Sprache e.V.
angelika.nellesrehbach@gmail.com

Beschäftigte von
PRO Media Bildung und Kultur gGmbH
haben den Text in Leichter Sprache geprüft.



Die meisten Bilder sind von © Stefan Albers,
Atelier Fleetinsel, Lebenshilfe Bremen

Das Bild „verschiedene Medien“ ist von Reinhild Kassing.

Die Fotos sind von Andreas Babst, Bücherei Bensberg.

Das easy-to-read Logo
ist von © Inclusion Europe.



Juni 2019