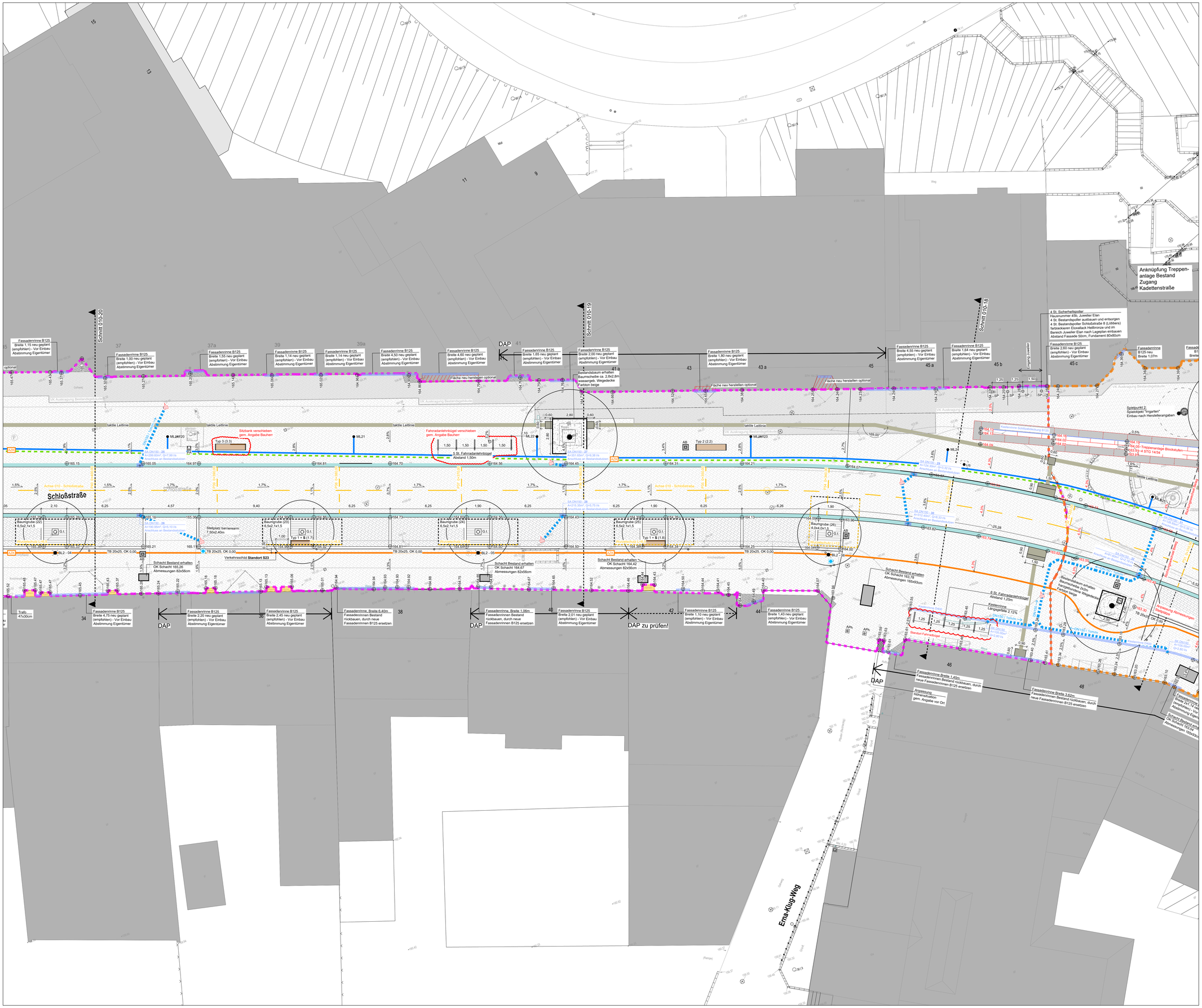

Beläge und Flächen:

- Flächenbelag Naturstein Granit römischer Verband Formate 60x40, 40x40, 40x20, 20x20cm
- Bauweisen (Übersichtsplan LP03-02-500-LV): - Bk3.2, gebundene Bauweise, d=14cm - Bk1.8, ungebundene Bauweise, d=14cm - Bk1.0, ungebundene Bauweise, d=12cm
- Asphaltfläche Bk3.2 Bereich Schloßstraße "Schloßachse"
- Asphaltfläche Bk1.0 Bereich Gartenstraße
- Kopfsteinpflaster Großpflaster Basalt Reihenverband Einmündungsbereich Schloßachse
- barrierefreies Leitsystem taktile Bodenindikatoren Rippenprofil und Noppenstruktur
- Fallschutzbelag Kunststoff Bereich Spielplätzchen TG drei verschiedene Farbtöne (DT36)
- Belag Baumscheiben Bestandsbäume harzgebundene Wiegedecke Einfassung niveaugleich Stahlkante (rund d=2m) bzw. Läuferzeile Granit (quadratisch 2x2m)

Einfassungen:

- Pflasterrinne Granit Muldenstein Breite 30cm beidseitig Fahrbahn Schloßstraße
- TB 20x25 — Bordstein Granit, BxH = 20x25cm Einbau niveaugleich, Einfassung Stellplätze und Einmündungsbereiche
- TB 8x25 — Bordstein Granit, BxH = 8x25cm Einbau +3cm als Führungslinie für das taktile Leitsystem

Entwässerung:

- SA DN150 — Pflasterrinne Granit (Muldenstein) Anschluss über Straßenablauf (SA) an Kanal bzw. an Anschlussstutzen Bestand Abdeckung Rinnenform 300x500mm
- Entwässerungsrinne - Fassadenrinne B125, MaRo verzinkt - Flächenentwässerung D400, MaRo verzinkt und farbbeschichtet
- Entwässerungsrinne Rücklaufrinne Fontänenfeld Schlitzabdeckung Edelstahl
- PA DN150 — Punktablauf (PA) 30x30cm Bereich Treppe Emilienplatz
- SK DN150 Q=12,00 l/s — Anschlusspunkt Entwässerung SK (Sinkkasten)

Vegetation:

- Rasenfläche, Spiel- und Sportrasen Wiederherstellen der Rasenfläche im Böschungsbereich Emilienbrunnen
- T.b.A. — Heckenpflanzung Ecke Gartenstraße Taxus baccata "Aurea" kastenförmig geschnitten, siehe DT37
- C.b. — Heckenpflanzung Spielplätzchen TG Carpinus betulus kastenförmig geschnitten, siehe DT36
- I.p. — Vegetationsfläche vor Trafo BELKAW am Emilienbrunnen, Hecke Taxus baccata (T.b.) Unterpflanzung Geranium (G.p.)
- Begrünung der Natursteine Emilienbrunnen nach Vorlage historischer Pflanzliste siehe Pflanzliste LV
- Baumgrube Baumneupflanzungen gem. Vorgaben FLL, Substrat mind. 12m³ Wurzelraumen H=1,50m gem. Abstimmung Rhein Energie Leitungsumlegung falls erforderlich im Vorfeld - Leistung Rhein Energie
- G.l. — Neupflanzung Straßenbaum Baumreihe Gleditsia triacanthos Skyline Solitärbaum Sev., m.Db., StU 35-40 Gesamthöhe 500-700 Kronenbreite 300-400
- T.c. — Neupflanzung Straßenbaum Schloßachse Kopflinden beidseitig Tilia cordata Kopflinde Sev., m.Db., StU 40-45
- Z.s. — Neupflanzung Solitärbäume im Bereich Platzaufweitungen Z.s. Zelkova serrata F.a.R. Fraxinus angustifolia "Raywood" P.b. Paulowenia tomentosa S.j. Sophora japonica S.t. Sorbus torminalis Q.p. Quercus palustris L.t. Liriodendron tulipifera
- Baum Bestand Baum erhalten und in Planung integrieren Baumschutzmaßnahmen gem. LV

Beleuchtung:

- LF3 — LED-Fluter - Lichtkonzept Winterbeleuchtung Typ LF3: Beleuchtung Emilienbrunnen, cyanfarben Verortung unterhalb Rundbank

Einbauten / Ausstattung:

- Typ 1 — Sitzelemente in diversen Ausführungen Wangen aus farbbeschichtetem Stahl Farbton Pulverbeschichtung gem. Angabe LV Sitzauflagen aus Holz
  - Typ 1: Hockerbank, L=190cm, mit Arm- und Rückenlehne Verortung Baumscheiben Stellplätze
  - Typ 1 + S: wie Typ1, mit Steckdosen (Stadt BG) -> Leerrohr Schließ!
  - Typ 2: Hockerbank, L=251cm, ohne Arm- und Rückenlehne Verortung Platzfläche Ausstattungsband
  - Typ 3: Hockerbank, L=251cm, teilweise mit Rückenlehne Verortung Platzfläche Ausstattungsband
  - Typ 4: Hockerbank, Außendurchmesser 350cm, 6/9-Segmente, teilweise mit Rückenlehne Verortung Platzfläche im Bereich Solitärbäume
- AB — Abfallbehälter mit Ascher Abmessungen 460x460x750mm feuerverzinkt und farbbeschichtet, Angabe LV
- APf — Absperrpoller feststehend Stahlpfosten 80x80x900mm feuerverzinkt und farbbeschichtet, Angabe LV
- APh — Absperrpoller herausnehmbar mit Bodenhülse Stahlpfosten 80x80x900mm feuerverzinkt und farbbeschichtet, Angabe LV
- 1,50 — Fahrradanlehnbügel, Höhe über OKG 850mm Stahlrahmen 20x80mm, Breite 800mm feuerverzinkt und farbbeschichtet, Angabe LV
- PA — Parkscheinautomat nachrichtlich Einbau Leistung Stadt BG Fundament Leistung Unternehmer
- UFV — Unterflurverteiler Medienversorgung Markt (3 St.) Abmessungen LxBxT = 1000x1000x1280mm Abdeckung ausgefasterbar, D400 Medien gem. Angabe Stadt und LV Zuleitung Elektro in Leerrohr: **Kabel 5x16mm²**
- LIS — Standort Leit- und Informationssystem Bodenhülse und Schilder werden bauseits beigestellt Einbau Bodenhülse in Fundament 60x60x60cm

Leitungen Neuplanung - Elektro:

Anmerkung: Schleifen mind. 50cm über KÜK!

- Leerrohr DN110 mit **2 Kabeln 5x10mm²** zu ML
- (1 Kabel durchschleifen je ML, 1 Kabel durchschleifen für Steckdosen in ML)
- Leerrohr DN110 (momentan kein Kabel vorgesehen)
- Leerrohr DN110 mit **Kabel 5x6mm²** für Bodenstrahler BL3
- Leerrohr DN110 (momentan kein Kabel vorgesehen)
- Leerrohr DN110 mit **Kabel 5x6mm²** für zus. Baumbeleuchtung zzgl. **Kabel 5x10mm²**, durchschleifen je Steckdose Sitzbank
- Leerrohr DN110 (momentan kein Kabel vorgesehen)
- Leerrohr DN200 mit **je einem Kabel 5x10mm²** für UPV2 und 3 Verkabelung Technikraum Fontänenfeld erfolgt durch BELKAW
- KZ2x — Abzweigkasten / Kabelzugschacht 64/40

- LiB 1 - DN100 — Leerrohr DN100, mit und ohne Kabel bereits im 1.BA gebaut

Entwässerung:

- DN100 — Anschlussleitungen Entwässerung
- Revisionsschacht für Anschlussleitungen Entwässerung
- DN100 — Anschlussleitungen Entwässerung 1.BA bereits im 1.BA gebaut
- Ausbau Entwässerungsleitung an Kanal Bestand Ausführung mit Sattelstück und Kernbohrung
- Straßenablauf Bestand Anschluss der neuen Straßenabläufe teilweise an Anschlussstutzen der bestehenden Abläufe

Telekom:

- Telekomleitung, Hausanschluss Glasfaser

Sonstiges:

- Böschung Bereich Schloßstraße Emilienbrunnen
- Haltestelle Stadtbus "Stadthüpfer" temporärer Standort Markierung mit Beschilderung
- Bearbeitungsgrenze Freianlagen Förderabschnitt 1.BA
- Bearbeitungsgrenze Freianlagen Förderabschnitt 2.BA
- Bearbeitungsgrenze Freianlagen Förderabschnitt 3.BA
- Bearbeitungsgrenze Freianlagen Förderabschnitt 4.BA
- Aussenkante Tiefgarage
- 164.26 — Höhen Planung
- 162.00 — Höhen Bestand gem. Vermessergrundlage
- 2,5% — Oberflächengefälle Flächenbeläge
- Unterflurhydrant Feuerwehr Bestand erhalten, Höhe ggfs. anpassen

Beleuchtung:

- ML — Mastleuchte zur Straßen- und Platzbeleuchtung, Lichtstelle D=20cm, Lichtpunkthöhe 6m Leuchte **asymmetrisch**
- MLS — Mastleuchte zur Straßen- und Platzbeleuchtung, Lichtstelle D=20cm, Lichtpunkthöhe 6m Leuchte **symmetrisch**
- ML2RT — Mastleuchte zur Straßen- und Platzbeleuchtung, Lichtstelle D=20cm, Lichtpunkthöhe 6m zusätzlich zweite Revisionsstr. (**2RT**)
- BL1 — LED-Bodeneinbauleuchte Typ 1 Beleuchtung Kopflinden, 3000 Kelvin Lichtkonzept Winterbeleuchtung
- BL2 — LED-Bodeneinbauleuchte Typ 2 Beleuchtung Baumreihe, 2700 Kelvin Lichtkonzept Winterbeleuchtung
- BL3 — LED-Bodeneinbauleuchte Typ 3 Beleuchtung Solitärbäume, 2700 Kelvin Lichtkonzept Winterbeleuchtung

Änderung	Zeichen	Index	Datum
Fahrradbügel HNR 46, Taktile Führung, Richtungswechsel Natursteinbelag	TM	c	28.08.2024
Sitzbank Typ 3 (3.3) vor Hausnummer 37 verschieben, Angabe Bauherr	TM	b	12.07.2024
Fahrradanlehnbügel vor Hausnummer 41 verschieben, Angabe Bauherr	TM	a	13.05.2024
Planfreigabe zur Ausführung durch Bauherr	TM	0	06.12.2022

Plannummer:

18-007	-BA2-4	-AP	-LP01	-05-100-c
Projektnummer	Bauabschnitt	Leistungsphase	DokArt / LfNR DokArt	LfNR Layout / Maßstab / Index

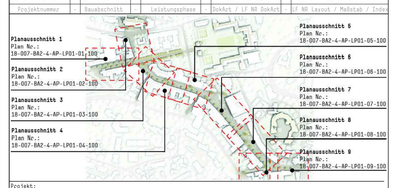

Projekt:

Schloßstraße Bensberg - 2.-4.BA

Bauherr:

Stadt Bergisch Gladbach
Fachbereich Verkehrsflächen
51439 Bergisch Gladbach

Landschaftsarchitekt:

club L94 Landschaftsarchitekten GmbH
Venloer Str. 301 - 303
50823 Köln
Tel. 0221/7889502-0
Fax 0221/7889502-11
info@club-l94.de
club194.de

Darstellung:

Lageplan Schloßstraße, Planausschnitt 5

Leistungsphase:

Ausführungsplanung

Datum Planerstellung:	Ersteller:	Plattgröße:	Maßstab:	Datum Vorabzug/Index	Zeichen:	Vorabzug/Index:
07.03.2022	TM	DinA0	1:100	28.08.2024	TM	Index c

Bauherr:	Architekt	Landschaftsarchitekt
Ort / Datum / Unterschrift / Stempel	Ort / Datum / Unterschrift / Stempel	Ort / Datum / Unterschrift / Stempel

Der Inhalt des Plans ist urheberrechtlich geschützt. Veränderungen und Kopien bedürfen der Zustimmung des Verfassers.