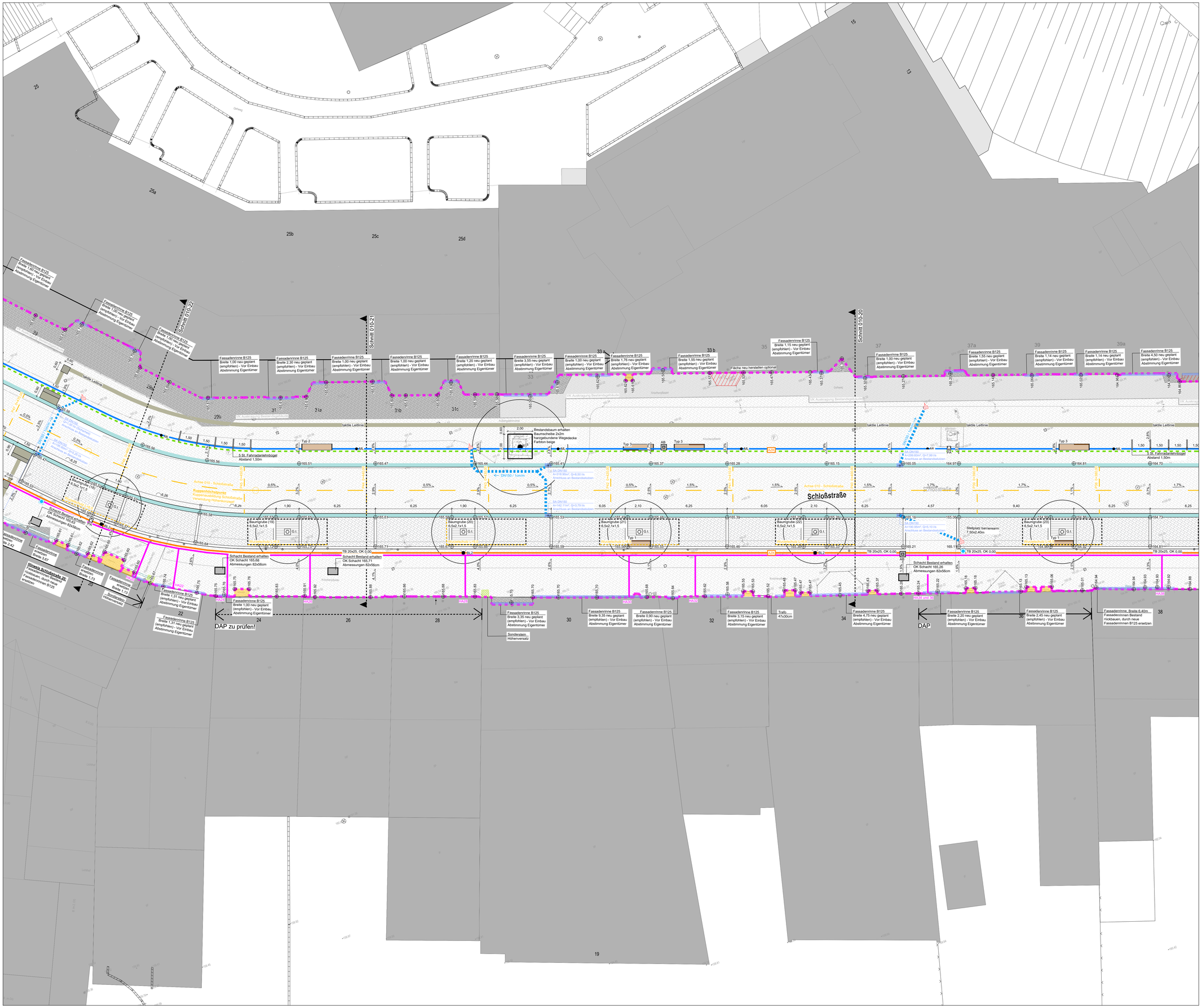

Legende:

Beläge und Flächen:

- Flächenbelag Naturstein Granit römischer Verband Formate 60x40, 40x40, 40x20, 20x20cm
- Bauweisen (Übersichtsplan LP03-02-500-LV): - Bk3,2, gebundene Bauweise, dl=14cm - Bk1,8, ungebundene Bauweise, dl=14cm - Bk1,0, ungebundene Bauweise, dl=12cm
- Asphaltfläche Bk3,2 Bereich Schloßstraße "Schloßachse"
- Asphaltfläche Bk1,0 Bereich Gartenstraße
- Kopfsteinpflaster Großpflaster Basalt Reihenverband Einmündungsbereich Schloßachse
- barrierefreies Leitsystem taktile Bodenindikatoren Rippenprofil und Noppenstruktur
- Fallschutzbelag Kunststoff Bereich Spielplätzchen TG drei verschiedene Farbtöne (DT36)
- Belag Baumscheiben Bestandsbäume harzgebundene Wegedecke Einfassung niveaugleich Stahlkante (rund d=2m) bzw. Läuferzeile Granit (quadratisch 2x2m)

Einfassungen:

- Pflasterrinne Granit Muldenstein Breite 30cm beidseitig Fahrbahn Schloßstraße
- TB 20x25 — Bordstein Granit, BxH = 20x25cm Einbau niveaugleich, Einfassung Stellplätze und Einmündungsbereiche
- TB 8x25 — Bordstein Granit, BxH = 8x25cm Einbau +3cm als Führungslinie für das taktile Leitsystem

Entwässerung:

- SA DN150 — Pflasterrinne Granit (Muldenstein) Anschluss über Straßenablauf (SA) an Kanal bzw. an Anschlussstutzen Bestand Abdeckung Rinnenform 300x500mm
- Entwässerungsrinne - Fassadenrinne B125, MaRo verzinkt - Flächenentwässerung D400, MaRo verzinkt und farbbeschichtet
- Entwässerungsrinne Rückläufrinne Fontänenfeld Schlitzabdeckung Edelstahl
- FA DN100 — Punktablauf (PA) 30x30cm Bereich Treppe Emillenplatz
- SK DN150 / DN200 — Anschlusspunkt Entwässerung SK (Sinkkasten)

Vegetation:

- Rasenfläche, Spiel- und Sportrasen Wiederherstellen der Rasenfläche im Böschungsbereich Emillenbrunnen
- T.b.A. — Heckenpflanzung Ecke Gartenstraße Taxus baccata "Aurea" kastenförmig geschnitten, siehe DT37
- C.b. — Heckenpflanzung Spielplätzchen TG Carpinus betulus kastenförmig geschnitten, siehe DT36
- Vegetationsfläche vor Trafo BELKAW am Emillenbrunnen siehe Pflanzliste Lageplan / LV
- Begrünung der Natursteine Emillenbrunnen nach Vorlage historischer Pflanzliste siehe Pflanzliste LV
- Baumgrube Baumneupflanzungen gem. Vorgaben FLL, Substrat mind. 12m³ Wurzelraumen H+1,50m gem. Abstimmung Rhein Energie Leitungsumlegung falls erforderlich im Vorfeld - Leitung Rhein Energie
- G.t. — Neupflanzung Straßenbaum Baumreihe Gleditsia triacanthos Skyline Solitärbaum Sxv., m.Db., StU 35-40 Gesamthöhe 500-700 Kronenbreite 300-400
- T.c. — Neupflanzung Straßenbaum Schloßachse Kopflinden beidseitig Tilia cordata Kopflinde Sxv., m.Db., StU 40-45
- Z.s. — Neupflanzung Solitärbäume im Bereich Platzaufweitungen Z.s. Zelkova serrata F.a.R. Fraxinus angustifolia "Raywood" P.b. Paulownia tomentosa S.j. Sophora japonica S.t. Sorbus torminalis Q.p. Quercus palustris L.t. Liriodendron tulipifera
- Baum Bestand Baum erhalten und in Planung integrieren Baumschutzmaßnahmen gem. LV

Beleuchtung:

- ML — Mastleuchte zur Straßen- und Platzbeleuchtung Lichtstelle D=20cm, Lichtpunkthöhe 6m
- BL1 — LED-Bodeneinbauleuchte Typ 1 Beleuchtung Kopflinden, 3000 Kelvin Lichtkonzept Winterbeleuchtung
- BL2 — LED-Bodeneinbauleuchte Typ 2 Beleuchtung Baumreihe, 2700 Kelvin Lichtkonzept Winterbeleuchtung
- BL3 — LED-Bodeneinbauleuchte Typ 3 Beleuchtung Solitärbäume, 2700 Kelvin Lichtkonzept Winterbeleuchtung
- LF1 — LED-Fluter Typ LF1: Beleuchtung Stützwand, amberfarben Aufnahme Lichtleiste; Typ LF2: Beleuchtung Stützwand, cyanfarben Verortung unterhalb Rundbank; Typ LF3: Beleuchtung Emillenbrunnen, cyanfarben Verortung unterhalb Rundbank Lichtkonzept Winterbeleuchtung

Einbauten / Ausstattung:

- Typ 1 — Sitzelemente in diversen Ausführungen Wangen aus farbbeschichtetem Stahl Farbton Pulverbeschichtung gem. Angabe LV Sitzauflagen aus Holz
  - Typ 1: Hockerbank, L=190cm, mit Arm- und Rückenlehne Verortung Baumscheiben Stellplätze
  - Typ 2: Hockerbank, L=251cm, ohne Arm- und Rückenlehne Verortung Platzfläche Ausstattungsband
  - Typ 3: Hockerbank, L=251cm, teilweise mit Rückenlehne Verortung Platzfläche Ausstattungsband
  - Typ 4: Hockerbank, Außendurchmesser 350cm, 6/9-Segmente, teilweise mit Rückenlehne Verortung Platzfläche im Bereich Solitärbäume
- AB — Abfallbehälter mitAscher Abmessungen 460x460x750mm feuerverzinkt und farbbeschichtet, Angabe LV
- APf — Absperrpoller feststehend Stahlpfosten 80x80x900mm feuerverzinkt und farbbeschichtet, Angabe LV
- APfL — Absperrpoller herausnehmbar mit Bodenhülse Stahlpfosten 80x80x900mm feuerverzinkt und farbbeschichtet, Angabe LV
- 1.50 — Fahrradanlehnbügel, Höhe über OKG 850mm Stahlrahmen 20x80mm, Breite 800mm feuerverzinkt und farbbeschichtet, Angabe LV
- PA — Parkscheinautomat nachträglich Einbau Leistung Stadt BG Fundament Leistung Unternehmer
- APL — Unterflurverteiler Medienversorgung Markt (3 St.) Abmessungen LxBxT = 1000x1000x1280mm Abdeckung ausgeflasterbar, D400 Medien gem. Angabe Stadt und LV
- LIS — Standort Leit- und Informationssystem Bodenhülse und Schilder werden bauseits beigestellt Einbau Bodenhülse in Fundament 60x60x80cm

Leitungen Neuplanung:

Elektro:

- Leerrohr DN110 mit Beleuchtungskabel 5x10mm²
- Leerrohr DN110 (momentan kein Kabel vorgesehen)
- Leerrohr DN110 mit Kabel für Bodenstrahler BL3
- Leerrohr DN110 (momentan kein Kabel vorgesehen)
- Leerrohr DN110 mit Kabel für zus. Baumbeleuchtung
- Leerrohr DN110 (momentan kein Kabel vorgesehen)
- Leerrohr DN200 mit Kabel für UFV und Fontänenfeld
- A2K — Abzweigkasten / Kabelzugschacht 64/40
- LR 1 - DN100 — Leerrohr DN100, mit und ohne Kabel bereits im 1.BA gebaut

Entwässerung:

- DN150 — Anschlussleitungen Entwässerung
- DN150 — Revisionsschacht für Anschlussleitungen Entwässerung
- DN150 — Anschlussleitungen Entwässerung 1.BA bereits im 1.BA gebaut
- Std — Anschluss Entwässerungsleitung an Kanal Bestand Ausführung mit Sattelstück und Kernbohrung
- Straßenablauf Bestand Anschluss der neuen Straßenabläufe teilweise an Anschlussstutzen der bestehenden Abläufe

Telekom:

- HAWI — Telekomleitung, Hausanschluss Glasfaser

Sonstiges:

- Böschung Bereich Schloßachse Emillenbrunnen
- Haltestelle Stadtbus "Stadthüpfer" temporärer Standort Markierung mit Beschilderung
- Bearbeitungsgrenze Freianlagen Förderabschnitt 1.BA
- Bearbeitungsgrenze Freianlagen Förderabschnitt 2.BA
- Bearbeitungsgrenze Freianlagen Förderabschnitt 3.BA
- Bearbeitungsgrenze Freianlagen Förderabschnitt 4.BA
- TGRaum — Aussenkante Tiefgarage
- 164.26 — Höhen Planung
- 162.55 — Höhen Bestand gem. Vermessergrundlage
- 2,5% — Oberflächengefälle Flächenbeläge
- Unterflurhydrant Feuerwehr Bestand erhalten, Höhe ggfs. anpassen

Planfreigabe zur Ausführung durch Bauherr	TM	0	06.12.2022
Änderung	Zeichen	Index	Datum

Plannummer:

18-007 - BA2-4 - AP - LP01 - 04-100-0

Projektnummer | Bauabschnitt | Leistungsphase | Inhalt / LF NR Inhalt | LF NR Layout / Maßstab / Index

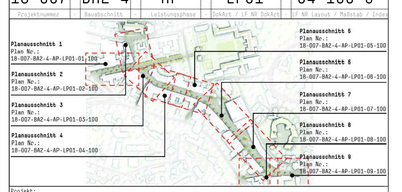

Projekt:

Schloßstraße Bensberg - 2.-4.BA

Bauherr:

Stadt Bergisch Gladbach
Fachbereich Verkehrsflächen
51439 Bergisch Gladbach

Landschaftsarchitekt:

club L94 Landschaftsarchitekten GmbH
Venloer Str. 301 - 303
50823 Köln
Tel. 0221/789892-0
Fax. 0221/789892-11
info@club194.de
club194.de

Darstellung:

Lageplan Schloßstraße, Planausschnitt 4

Leistungsphase:

Ausführungsplanung

Datum Planerstellung:	Ersteller:	Blattgröße:	Maßstab:	Datum Vorabzug/Index	Zeichen:	Vorabzug/Index:
07.03.2022	TM	DinA0	1:100	06.12.2022	TM	Index 0

Bauherr:	Architekt	Landschaftsarchitekt
Ort / Datum / Unterschrift / Stempel	Ort / Datum / Unterschrift / Stempel	Ort / Datum / Unterschrift / Stempel

Der Inhalt des Plans ist urheberrechtlich geschützt. Veränderungen und Kopien bedürfen der Zustimmung des Verfassers.