

# İşte böyle LITTLE BIRD – 5 adım ile anaokulunda yeriniz hazır

Internet adresi: [portal.little-bird.de/suche](http://portal.little-bird.de/suche)

**LITTLE BIRD** her zaman ve çok kolay evden yani bilgisayarınızdan, akıllı telefonunuzdan veya tabletinizden kullanılabilir. Tabii ki başvurunuzu bireysel olarak yapabilirsiniz.

**LITTLE BIRD bir arama makinasıdır:** Ebeveynler portalında ana okulları hakkında basitçe bilgi alabilirsiniz – kayıt olma mecburiyeti olmaksızın.

**LITTLE BIRD ile ana okulu yerini sorabilirsiniz:** Kaydınızı yaptıktan sonra boş yerleri bakabilme imkanınız var, hatta birkaç tane paralel bile araştırabilirsiniz. Bu durumda boş kreş yerleri varmı yokmu fark etmiyor.

1

## Arama

**Baş sayfanın arama özelliklerine gerekli bilgileri verdikten sonra „eğitim arama“ tuşuna tıklayın.**

Değişik filtre etme imkanlarınız var:

- Çocuğun yaşı ve eğitim başlangıcı
- Kreşlerin adı
- Tam adresi (+çevresi)
- Okul semtindeki kreşlerin yeri
- Konut birliğinin tüm imkanları

Tarama sonuçları interaktif haritada sembol ve alfabetik sıraya göre gösteriliyor.

Fare tıklamasıyla haritada sembol veya kreş yerinin bilgileri var örneğin:

- Kreş yerinin büyüklüğü
- Mesul olan kurum
- Açık olan vakitler
- Sunulan eğitim şekilleri
- Pedagojik tasarım

**Dikkat:** Kreş yerini hafızaya almak için daha önce mutlaka kaydınızı yapmış olmanız gerekiyor, ikinci şıkdaki açıklamaya bakın.

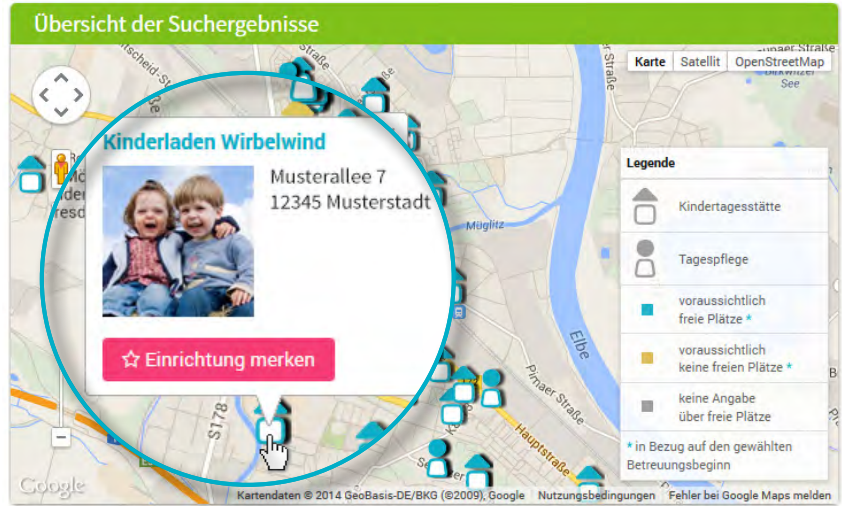

## Suchergebnisse (22)

2

## Kayıt yapmak

Fare ile “kayıt yap” alanına tıklayıp navigasyon ile bir kereye mahsus özel bilgilerinizi verip kullanıcı profilini oluşturun.

- Çerezler ve java komut dosyası aktif olması gerekiyor
- User\_name (kullanım adınız) ve şifre (en az 8 simge, 1 büyük ve küçük harf) seçmelisiniz
- Tüm alanları doldurmalısınız (lütfen özellikle e-posta adresinizi hatasız girin, kayıttan sonra burdan bir onaylama bildirim alacaksınız)
- Kullanım ve gizlilik bildirimini onaylayın
- Fare ile „kayıt et“ alanına tıklı
- Onaylama posta özel kutusunda açılıp tasdikleyin
- User\_name ve şifrenizle kayıt olun

### Şimdi uygulayabilecekleriniz:

- Eğitim yerini hafızaya alabilirsiniz
- Aramanızı kayıt edebilirsiniz
- Eğitim talebinde bulunabilirsiniz

3

## eğitim talebinde bulunmak

Fare tıklaması ile “eğitim talebinde bulunmak” alanına tıklayınca şahsi bilgileriniz için giriş maskesi açılıyor.

- \*Bilgiler, zorunlu açıklamalar (velayet veliler/sonraki sözleşme ortakları, çocuk ve bakım ihtiyacı)
- isteğe bağlı eğitim biçim öncelikleri
- talebi gönder: eğitim yerine sizin verdiğiniz bilgiler ile kreş yeri için ilginiz haber ediyor
- bu işlemi başka istenilen kuruluşlar ile tekrarlayabilirsiniz (sayısı sınırlı olabilir)

Başka yer sormak için örnek hazırlamak istiyorsanız bilgilerinizi kayıt etmek için onayınızı vermeniz gerekiyor.

## 4

## kayıt yenilenmesini beklemek

**Ana okulunda yerin kayıt yenilenmesini beklemek:**

- gönderinizi yaptıktan sonra kreş talepleriniz navigasyonda göndermiş olduğunuz talepler sıralanıyor
- eğitim dilekeleriniz ilgili bakım yerlerine iletiliyor
- dilekte bulunduğunuz kreş yeri size bireysel olarak dönecektir (bu süreç kısada uzun da olabilir)

**Dikkat:** Ana okullarındaki yerlerinin tayinlerini kendileri yapıyorlar, LITTLE BIRD hiç bir şekilde etki yapma hakkına sahip değildir.

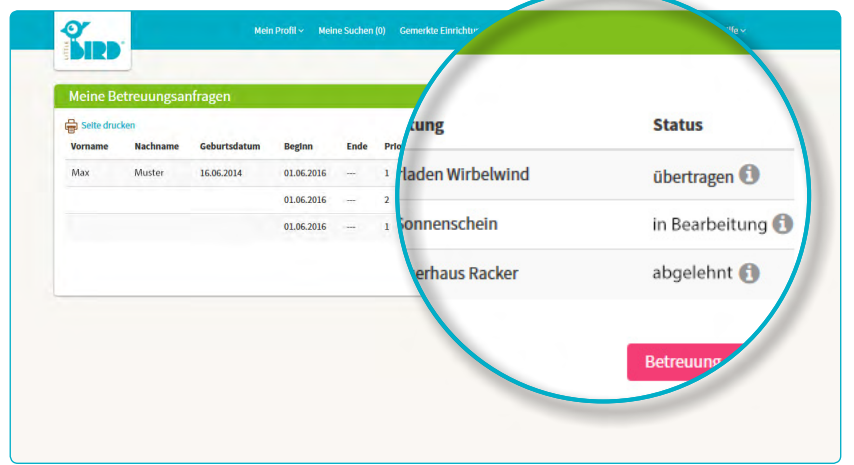
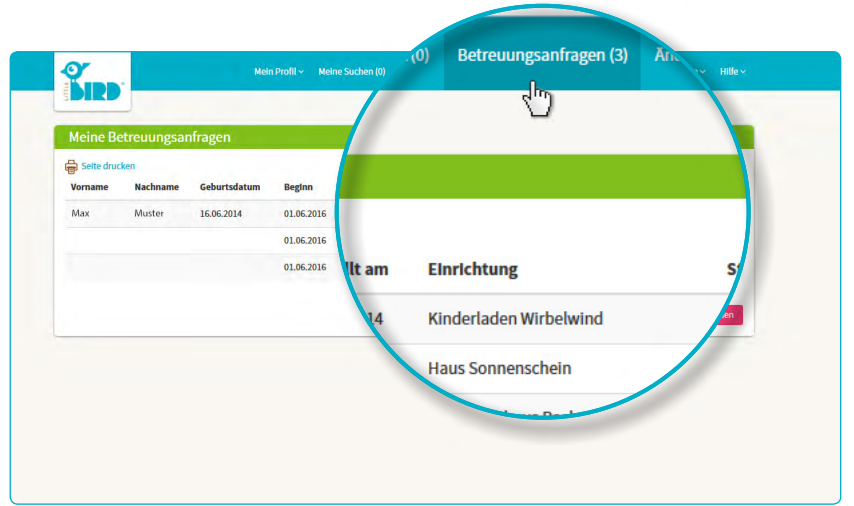

## 5

## Geri bildirim

**Olasalık 1**

- **Tanısmak için davetiye:** şayet önce kişisel bir konuşma olmadıysa.

**Ana okulunda yer teklifi:** ebeveynler belirli bir zaman içinde teklif edilen yeri kabul veya iptal etmeleri gerekir. **Bu süreç içinde tüm yeni talepler interaktif hale geçer.**

- Kreşdeki yeri onaylanınca geri kalan talepler otomatikmen geçersiz durumuna geçiyor.
- **Anlaşma**

**Olasalık 2**

- **Tanısmak için davetiye:** şayet önce kişisel bir konuşma olmadıysa.

**Kreş yeri teklifi:** ebeveynler belirli bir zaman içinde teklif edilen yeri kabul veya iptal etmeleri gerekir. **Bu süreç içinde tüm yeni talepler interaktif.**

- **Red:** teklif edilen kreş yeri ebeveynler tarafından red edildikten sonra sistemde devreden çıkıyor, diğer talepler tekrar aktif hale geliyor.
- Ebeveynler tekrar yeni taleplerde bulunabilirler ve/veya diğer ana okulların geri bildirimlerini bekleyebilirler.

**Olasalık 3**

- Ana okulları kapasitelerinin gerekli sebeplerden dolayı olmadığını bildiklerinde talebi red edebilir.

**Red:** ebeveynler istedikleri ana okullarına yeni taleplerde bulunabilirler ve/veya diğer kurumların geri bildirimlerini bekleyebilirler.