

- Legende:**
- Fahrbahn Asphalt AC 8 DS
 - Gehweg Pflaster 20/10/8 grau
 - Radweg Pflaster 20/10/8 rot
 - Rippenplatten weiß
 - Noppenplatten weiß
 - Grünfläche
 - wasserdurchlässige Epoxidharzfläche
 - Gussasphaltrinne 20 cm
 - Hochbordstein 15/25, A = 12 cm
 - Rundbordstein 15/22, A = 3 cm
 - Tiefbordstein 10/25, A = 3 cm

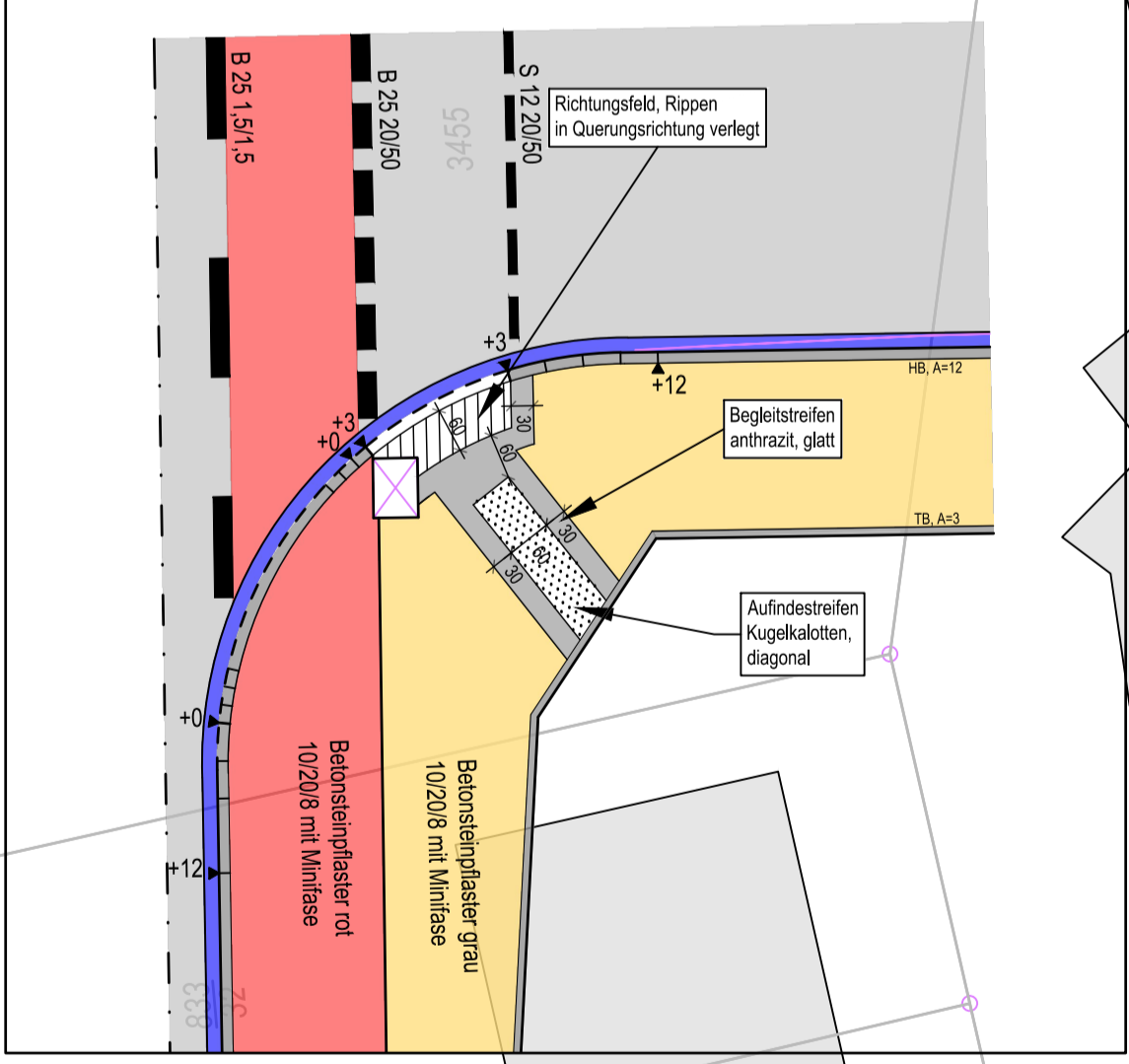

c			
b			
a			
Index	Art der Änderung	Name	Datum
Stadt Bergisch Gladbach Fachbereich Umwelt u. Technik • Verkehrsflächen			
Straßenbau		Maßstab 1 : 250	
Kradepohlmühlenweg		Name	Datum
bearbeitet	Greßler	16.08.2023	
gezeichnet			
geprüft			
genehmigt			
Lageplan Entwurf		Az.: 7 / 66 - 661 - 105	
der Bürgermeister		Bl. - Nr.: L P 1 Entwurf	